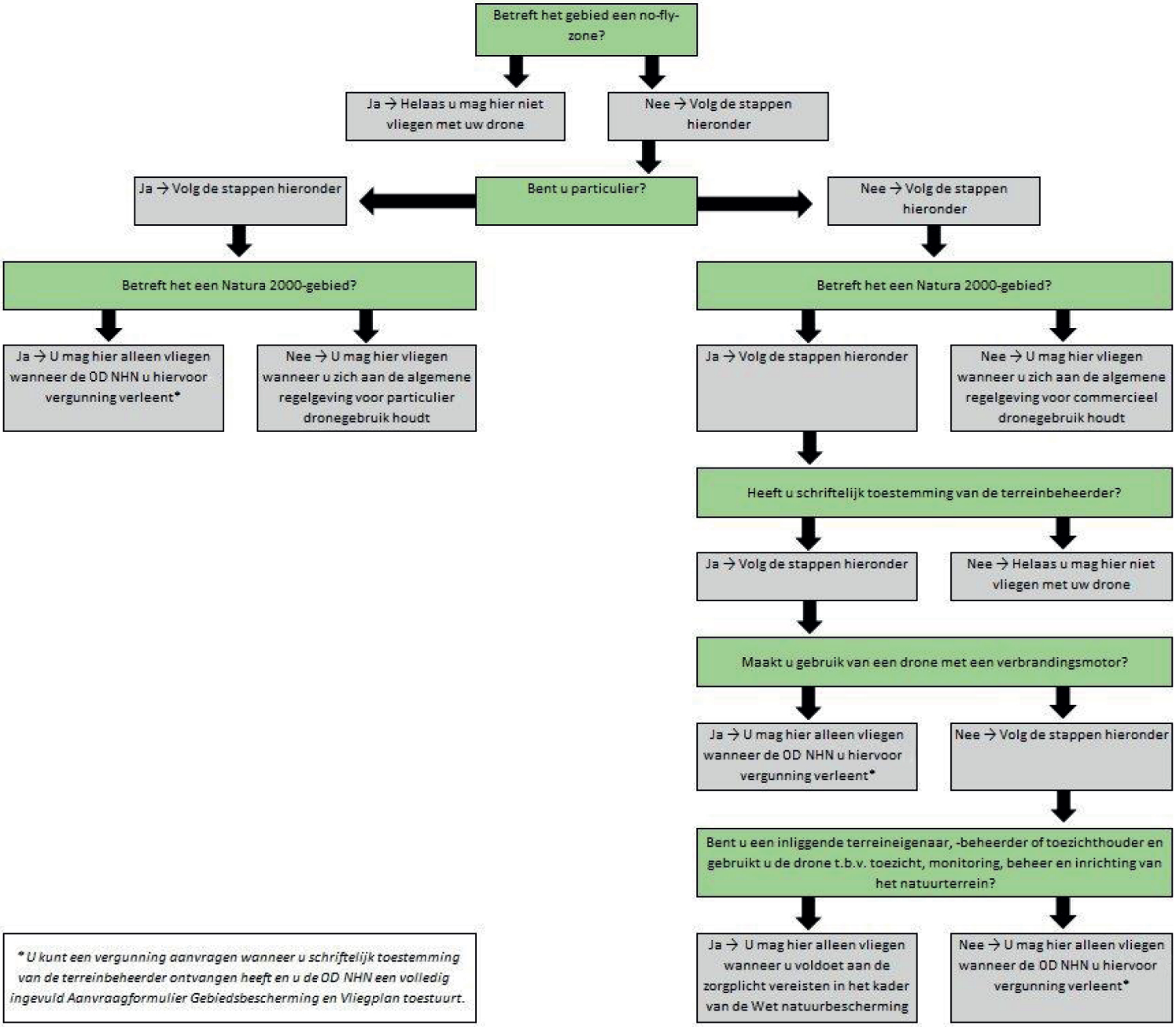

** U kunt een vergunning aanvragen wanneer u schriftelijk toestemming van de terreinbeheerder ontvangen heeft en u de OD NHN een volledig ingevuld Aanvraagformulier Gebiedsbescherming en Vliegplan toestuurt.*