Cijfers faunaschade 2019
Noord-Holland

Dit zijn de cijfers van tegemoetkomingen in schade die door BIJ12 in 2019 namens de provincie Noord-Holland heeft uitgekeerd. Een schadejaar loopt van 1 november tot 31 oktober.

Kijk ook op bij12.nl/monitor

Uitgekeerde tegemoetkomingen in 2019 door de provincie Noord-Holland:

€ 6.557.872

Uitgekeerde tegemoetkomingen sinds 2010

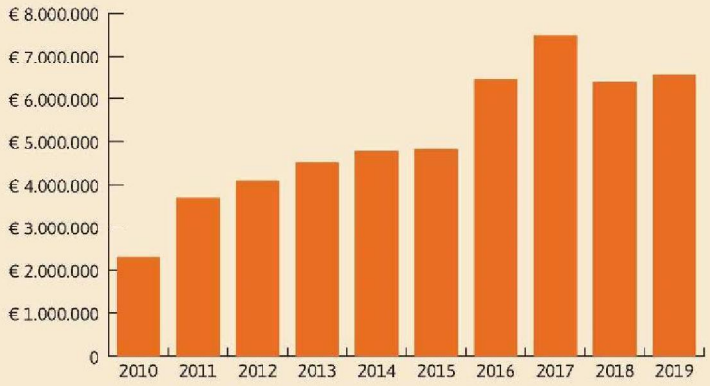

TOP 5 schadeveroorzakende dieren

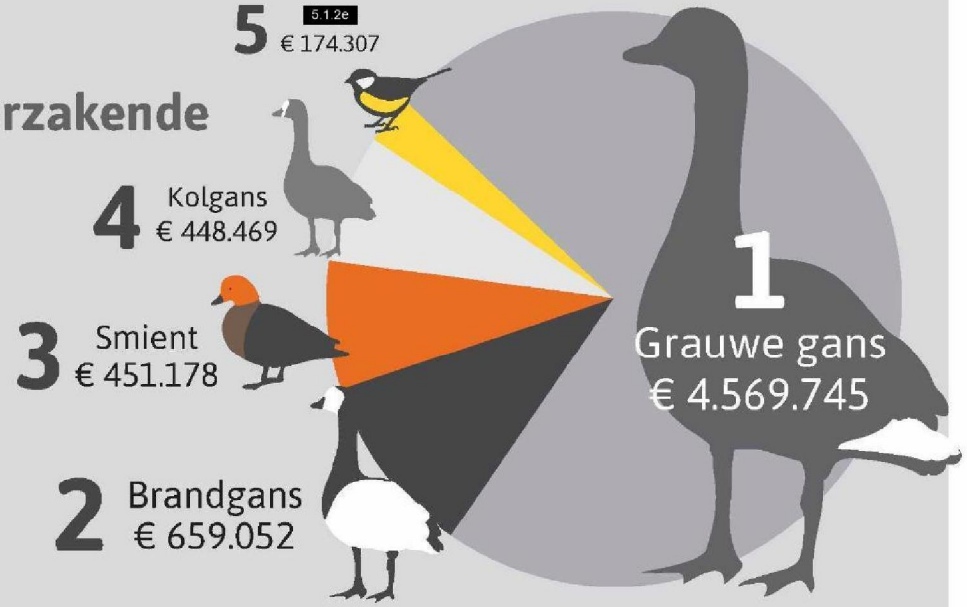

TOP 5 beschadigde gewassen

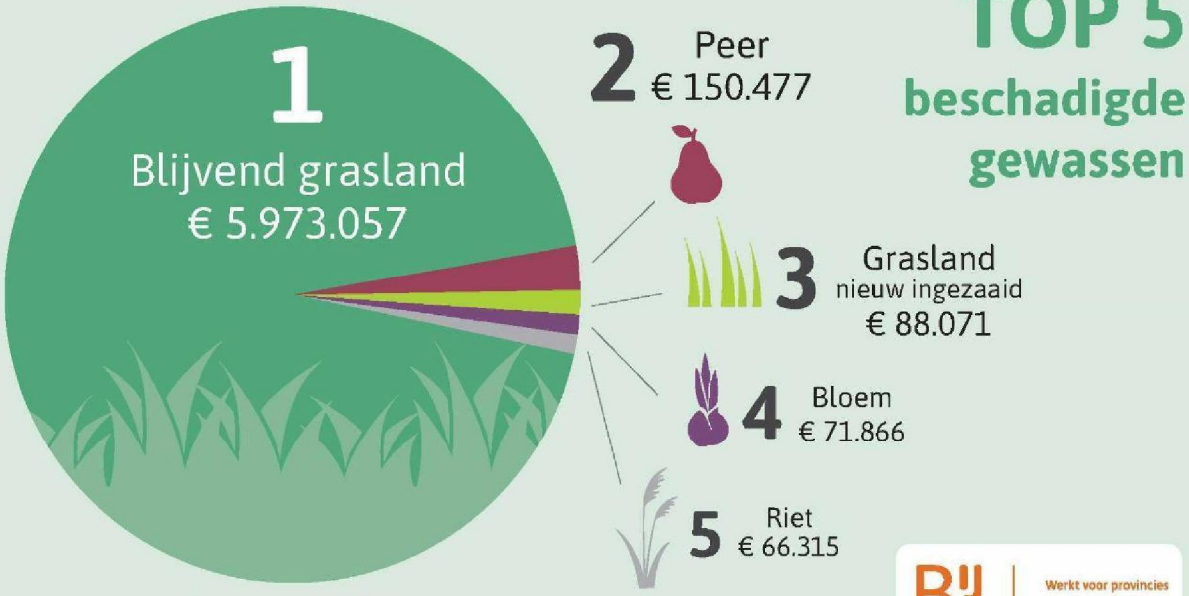

Werkt voor provincies

Bron: BIJ12 Vormgeving: Ocelot Ontwerp